

Kysely koskien tuulivoimaa Reisjärvellä

Tuulivoima on tällä hetkellä voimakkaasti kehitettävää, eli rakentamisen suunnittelu ja toteuttaminen on aktiivista. Tuulivoimarakentamisesta keskustellaan myös Reisjärvellä. Vaikka aikaisemmat selvitykset eivät pitäneet Reisjärveä tuulivoimalle potentiaalisena alueena, hanketoimijat ovat olleet erittäin aktiivisia nyt, kun on mahdollista rakentaa korkeampia tuulivoimaloita. Reisjärven kunnanhallitus ja -valtuusto ovat päättäneet, että kunnassa toteutetaan asukkailla tuulivoimakysely, jossa selvitetään kuntalaisten ja maanomistajien tahtotilaa tuulivoimarakentamiselle sekä tuulivoimarakentamisen periaatteita kuntalaisten näkökulmasta. Kyselyn tulosten pohjalta kunnassa päätetään jatkotoimista tuulivoimahankkeiden osalta.

Tällä hetkellä yksi Pihtiputaan tuulivoimapuisto ulottuu Reisjärvelle ja yksi tuulivoimapuisto sijoittuu kokonaan Reisjärven alueelle, tälle alueelle on käynnissä osayleiskaavan laatiminen. Lisäksi on ollut esillä kaksi muuta tuulivoimahanketta.

Tämä kysely antaa pohjaa tuulivoimasuunnittelulle. Reisjärven asukkaat, maanomistajat ja muut mahdolliset Reisjärveen sidoksissa olevat saavat kertoa näkemyksensä tuulivoimasta, suunnitteilla olevista hankkeista sekä tuulivoimasuunnittelussa huomioon otettavista asioista. Kyselyn toteuttaa Sweco.

Kyselyn kautta on mahdollista vaikuttaa uusien tuulivoimaloiden sijoittamiselle Reisjärven kunnan päättäessä reunaehtoja, kuten tuulivoimaloiden etäisyyksiä asutukseen tai maisema- ja matkailualueista, maakuntakaavaa ja lainsäädäntöä tiukemmin. Kyselyssä tarkastellaan myös sähkön siirtoon liittyviä kysymyksiä.

Kysely on avoinna **18.6.2023** saakka. Vastaamiseen menee keskimäärin noin 15 minuuttia.

Kyselyn vastaukset käsitellään luottamuksellisesti (konsultti ja ohjausryhmä). Kyselyssä ei kysytä henkilötietoja. Vastauksista kootaan yhteenveto ja tuloksia hyödynnetään siten, että yksittäisiä vastaajia ei pysty tunnistamaan.

Linkki kyselyyn:

<https://zef.fi/s/pm3auevs/>

Oikealla QR-koodi, josta pääsee myös kyselyyn:



Lisätietoja kyselystä ja tuulivoimasta Reisjärvellä:

Reisjärven kunta, tekninen johtaja Jari Vuori (jari.vuori@reisjarvi.fi, puh. 040 3008 250)

kyselyteknisissä asioissa Swecolta

Johanna Lehto (johanna.lehto@sweco.fi) tai Veli-Pekka Väänänen (veli-pekka.vaananen@sweco.fi)



Taustatiedot

Vastaajien taustatietoja tarvitaan tulosten analysoinnin pohjaksi. Voit vastata kaikkiin kohtiin tai vain osaan niistä.

Sukupuolesi

- mies
 en halua vastata
 nainen
 muu: _____

Ikäsi

- alle 15 vuotta
 15–25 vuotta
 26–45 vuotta
 46–65 vuotta
 yli 65- vuotta

Oletko

- Reisjärven vakituinen asukas
 Reisjärven vapaa-ajanasukas (mökkiläinen), vakituinen kotikuntasi: _____
 naapurikunnan asukas/vapaa-ajanasukas, mistä kunnasta: _____
 kiinteistön omistaja Reisjärvellä
 naapurikunnan kiinteistön omistaja, mistä kunnasta: _____
 muu kiinnostunut, kuka: _____

Mikäli olet vakituinen asukas tai vapaa-ajanasukas, asuinpaikkasi Reisjärvellä:

- Aholanmäki
 Järvikylä
 Kinnulanranta
 Leppälahti
 Mäntyperä
 muu, mikä: _____
 Hakasaari
 Kalaja
 Kirkonkylä
 Levonperä
 Räisälänmäki
 Hylkiranta
 Kangaskylä
 Köyhänperä
 Lokkipерä
 Suonperä

Mikäli olet vapaa-ajanasukas tai naapurikunnasta, kuinka paljon vietät aikaa Reisjärvellä (keskimäärin päiviä vuodessa)? _____

Reisjärvestä yleisesti

Mitä asioita arvostat Reisjärvellä? Kerro omin sanoin:

Asukkaat ja mökkiläiset:

Miksi olet valinnut Reisjärven vakituiseksi tai vapaa-ajan asuinpaikaksesi (voit valita useamman)?

- | | |
|---|---|
| <input type="checkbox"/> Reisjärvi on synnyin-/kotiseutuni | <input type="checkbox"/> perhesyyt |
| <input type="checkbox"/> sopiva asuinympäristö | <input type="checkbox"/> hyvinvointi ja elämänlaatu |
| <input type="checkbox"/> Reisjärveltä löytyvät palvelut | <input type="checkbox"/> työllistymismahdollisuudet yleisesti |
| <input type="checkbox"/> ulkoilu- ja liikuntamahdollisuudet | <input type="checkbox"/> muut harrastusmahdollisuudet |
| <input type="checkbox"/> työskentelen Reisjärvellä/toimin yrittäjänä Reisjärvellä | |
| <input type="checkbox"/> muu syy, mikä: _____ | |

Arvioi väitteitä:

	<i>täysin eri mieltä</i>	<i>ei samaa eikä eri mieltä</i>			<i>täysin samaa mieltä</i>
	1	2	3	4	5
ilmastonmuutos on vakava ongelma	0	0	0	0	0
olen perehtynyt tuulivoiman hyötyihin ja haittoihin	0	0	0	0	0
tuulivoima on ympäristöystävällinen tapa tuottaa energiaa	0	0	0	0	0
uusiutuvan energian (mm. tuulivoima, aurinkovoima) tuotanto on tärkeää Suomessa	0	0	0	0	0
toivon Suomeen lisää tuulivoimaloita	0	0	0	0	0
toivon Reisjärvelle tuulivoimaloita	0	0	0	0	0
toivon Suomeen lisää aurinkovoimaloita	0	0	0	0	0
toivon Reisjärvelle aurinkovoimaloita	0	0	0	0	0
toivon Reisjärvelle muuta uusiutuvaa energiantuotantoa	0	0	0	0	0

Mikäli et kannata uusiutuvan energian tuotantoa Reisjärvellä, millaiset energiantuotantomuodot näet kannatettavana? Miksi?

Jos kannatat muuta uusiutuvan energian tuotantoa, millaisen uusiutuvan energiatuotannon näet kannatettavana? Miksi?

Onko Reisjärvellä joitain alueita, jotka tulisi jättää tuulivoimalta vapaiksi, esim. erämaisiksi luonnonalueiksi? Mitä alueita ja miksi:

Onko mielessäsi muita toimintoja tai alueita, joita tulisi ottaa erityisesti huomioon Reisjärven kunnan tuulivoima-alueita suunniteltaessa?

Tuulivoimasta yleisesti

Oletko käynyt tuulivoimapuiston alueella (Suomessa tai ulkomailla)?

en

kyllä, missä: _____

olen käynyt tuulivoimapuiston lähistöllä (nähtynyt tuulivoimaloita maastossa),

missä: _____

Mikäli olet käynyt tuulivoimapuistossa, millaisena koit voimaloiden vaikutukset:

	erityisen kielteisenä		ei erityistä vaikutusta		erityisen myönteisenä
	1	2	3	4	5
voimaloista lähtevä ääni	0	0	0	0	0
voimaloiden valaistus (välke ja varjostus)	0	0	0	0	0
maiseman muutos	0	0	0	0	0
ulkoilu- ja virkistysolosuhteet	0	0	0	0	0
asumisviihtyvyys (lähialueella)	0	0	0	0	0
liikenneolosuhteet	0	0	0	0	0
luonnonolosuhteet	0	0	0	0	0

muu vaikutus, mikä:

Mikäli olet käynyt tuulivoimapuistossa tai sen lähialueella, millaisia ajatuksia käynti herätti (maisema, melu, asutuksen läheisyys, energian tuotanto tms.):

Kuinka kaukana asutuskeskittymästä (taajama, kylä) tuulivoimalat voivat lähimmillään mielestäsi sijaita?

- o vaikka vieressä, kunhan lakien ja asetusten mukaiset ohjearvot esim. melulle eivät ylitä
o alle 1 km päässä o 1–2 km päässä o 2–3 km päässä
o 3–5 km päässä o yli 5 km päässä

Miten näet tuulivoimapuistojen toiminnan aikaiset vaikutukset yleisesti?

Valitse mielestäsi viisi (5) merkittävintä.

	vaikutukset erittäin negatiivisia		ei vaikutusta		vaikutukset erittäin positiivisia	
	1	2	3	4	5	
tuulivoimapuiston ja lähialueen viihtyisyyteen	o	o	o	o	o	
tuulivoimapuiston ja lähialueen virkistys- ja harrastusmahdollisuuksiin	o	o	o	o	o	
tuulivoimapuiston lähialueen asumismahdollisuuksiin (vakituinen ja loma-asuminen)	o	o	o	o	o	
tuulivoimapuiston ja lähialueen tiestön kuntoon (liikennevaikutukset)	o	o	o	o	o	
tuulivoimapuiston lähialueen kiinteistöjen ja asuntojen arvoon	o	o	o	o	o	
tuulivoimapuiston ja lähialueen luonnonarvoihin ja luonnonympäristöön	o	o	o	o	o	
tuulivoimapuiston ja lähialueen vesistöihin	o	o	o	o	o	
tuulivoimapuiston ja lähialueen linnustoon	o	o	o	o	o	
tuulivoimapuiston ja lähialueen muuhun eläimistöön	o	o	o	o	o	
tuulivoimapuiston ja lähialueen äänimaisemaan (meluvaikutukset)	o	o	o	o	o	
tuulivoimapuiston ja lähialueen maisemaan	o	o	o	o	o	
välke- ja varjostusvaikutukset	o	o	o	o	o	
Reisjärven elinvoimaisuuteen	o	o	o	o	o	
Reisjärven työllisyyteen	o	o	o	o	o	
Reisjärven palveluihin	o	o	o	o	o	
Reisjärven matkailuun	o	o	o	o	o	
Reisjärven muihin elinkeinoihin	o	o	o	o	o	
Reisjärven imagoon	o	o	o	o	o	
Reisjärven houkuttelevuuteen	o	o	o	o	o	
Reisjärven talouteen	o	o	o	o	o	
maanomistajan talouteen	o	o	o	o	o	

Onko tuulivoimapuiston **rakentamisvaiheessa** mielestäsi joitain vaikutuksia, jotka tulisi huomioida (esim. liikenne):

Onko tuulivoimapuiston **sulkemis-** tai **purkuvaiheessa** mielestäsi joitain vaikutuksia, jotka tulisi huomioida (esim. perustukset):

Tulisiko tuulivoimapuistojen sähkönsiirto toteuttaa mielestäsi?

- maakaapelein
- ilmajohdoin
- o kumpikin käy, mikäli vaikutukset eivät ole merkittäviä

Millainen korvaus olisi mielestäsi kohtuullinen sähkönsiirtolinjojen maanomistajille?

- nykyisen lainsäädännön mukainen kertakorvaus on riittävä
- o korvauksen tulisi olla muu, minkä suuruinen: _____

Muita kommentteja sähkönsiirtolinjoihin:

Tuulivoimalle suunnitellut alueet

Seuraavassa on muutamia kysymyksiä suunnitelluista tuulivoiman alueista sekä hankkeiden vaikutuksista yleisesti. Reisjärven ja lähialueiden tällä hetkellä tiedossa olevat tuulivoimahankkeet näkyvät alla olevalla kartalla:

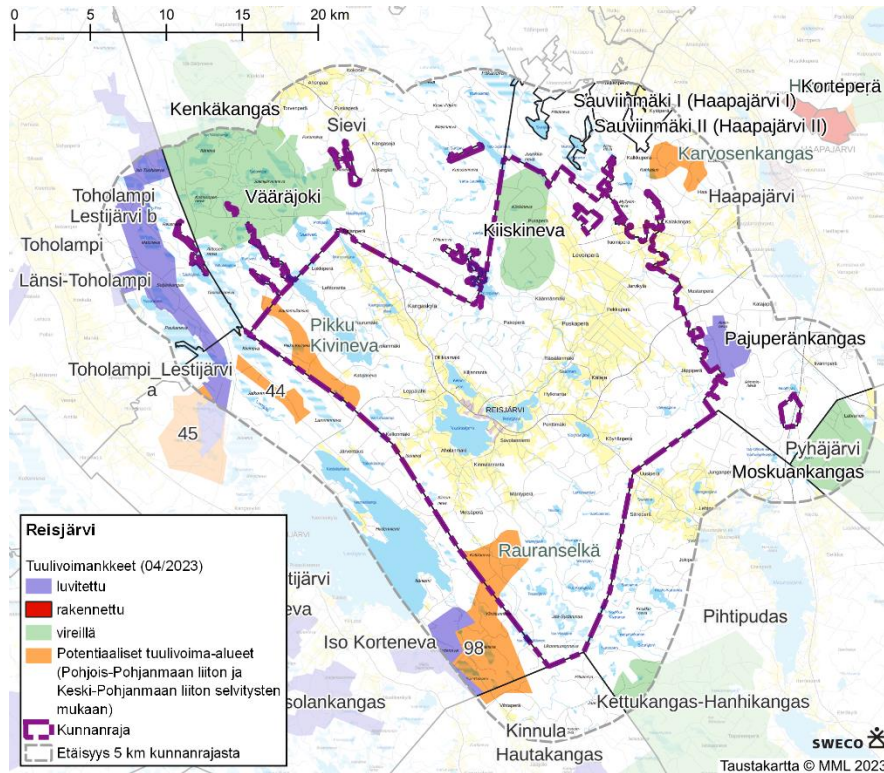

Tuulivoimahankkeet Reisjärvellä ja kuntarajalla, tilanne 04/2023.

Kuinka tuulivoima soveltuu mielestäsi:

	erittäin huonosti	en osaa sanoa /ei mielipidettä	erittäin hyvin	
	1	2 3 4	5	
Kiiskinevalle	0	0	0	0
Pikku Kivinevalle	0	0	0	0
Rauranselälle	0	0	0	0
Haapajärven Karvosenkankaalle	0	0	0	0
Haapajärven Pajuperänkankaalle	0	0	0	0
Lestijärven 44:ään	0	0	0	0
Lestijärven 45:een	0	0	0	0
Lestijärven 98:aan	0	0	0	0
Lestijärven Iso Kortenevaan	0	0	0	0
Lestijärven Toholampi Lestijärvi A:han	0	0	0	0
Pihtiputaan Kettukangas-Hanhikankaalle	0	0	0	0
Pyhäjärven Moskuankankaalle	0	0	0	0
Sievin Kenkäkankaalle	0	0	0	0
Sievin Vääräjoelle	0	0	0	0
Toholammen Toholampi Lestijärvi B:hen	0	0	0	0

Mitä mieltä olet Reisjärven tuulivoimahankkeiden määrästä (esim. yhteisvaikutuksista)?

Omistatko maata joltain suunnitellulta tuulivoimapuiston alueelta tai sen läheisyydestä?

en

kyllä, minkä tuulivoimapuiston alueelta (voit valita useamman):

- | | |
|---|--|
| <input type="radio"/> Kiiskineva | <input type="radio"/> Pikku Kivineva |
| <input type="radio"/> Rauranselkä | <input type="radio"/> Haapajärven Karvosenkangas |
| <input type="radio"/> Haapajärven Pajuperänkangas | <input type="radio"/> Lestijärven 44 |
| <input type="radio"/> Lestijärven 45 | <input type="radio"/> Lestijärven 98 |
| <input type="radio"/> Lestijärven Iso Korteneva | <input type="radio"/> Lestijärven Toholampi Lestijärvi A |
| <input type="radio"/> Pihtiputaan Kettukangas-Hanhikangas | <input type="radio"/> Pyhäjärven Moskuankangas |
| <input type="radio"/> Sievin Kenkäkangas | <input type="radio"/> Sievin Vääräjoki |
| <input type="radio"/> Toholammen Toholampi Lestijärvi B | <input type="radio"/> muu, mikä: _____ |

kyllä lähialueelta, minkä tuulivoimapuiston läheisyydestä (voit valita useamman):

- | | |
|---|--|
| <input type="radio"/> Kiiskineva | <input type="radio"/> Pikku Kivineva |
| <input type="radio"/> Rauranselkä | <input type="radio"/> Haapajärven Karvosenkangas |
| <input type="radio"/> Haapajärven Pajuperänkangas | <input type="radio"/> Lestijärven 44 |
| <input type="radio"/> Lestijärven 45 | <input type="radio"/> Lestijärven 98 |
| <input type="radio"/> Lestijärven Iso Korteneva | <input type="radio"/> Lestijärven Toholampi Lestijärvi A |
| <input type="radio"/> Pihtiputaan Kettukangas-Hanhikangas | <input type="radio"/> Pyhäjärven Moskuankangas |
| <input type="radio"/> Sievin Kenkäkangas | <input type="radio"/> Sievin Vääräjoki |
| <input type="radio"/> Toholammen Toholampi Lestijärvi B | <input type="radio"/> muu, mikä: _____ |

Kuinka kaukana arvioit asuntosi tai vapaa-ajanasuntosi sijaitsevan lähimmillään jostain suunnitteluista tuulivoimapuiston alueista (linnuntietä)?

- | | | |
|---------------------------------|--------------------------------|------------------------------|
| <input type="radio"/> alle 1 km | <input type="radio"/> 1–2 km | <input type="radio"/> 2–3 km |
| <input type="radio"/> 3–5 km | <input type="radio"/> yli 5 km | |

Mikä tuulivoimapuiston alue (/mitkä alueista) sijaitsee lähimpänä (voit valita useamman):

- | | |
|---|--|
| <input type="radio"/> Kiiskineva | <input type="radio"/> Pikku Kivineva |
| <input type="radio"/> Rauranselkä | <input type="radio"/> Haapajärven Karvosenkangas |
| <input type="radio"/> Haapajärven Pajuperänkangas | <input type="radio"/> Lestijärven 44 |
| <input type="radio"/> Lestijärven 45 | <input type="radio"/> Lestijärven 98 |
| <input type="radio"/> Lestijärven Iso Korteneva | <input type="radio"/> Lestijärven Toholampi Lestijärvi A |
| <input type="radio"/> Pihtiputaan Kettukangas-Hanhikangas | <input type="radio"/> Pyhäjärven Moskuankangas |
| <input type="radio"/> Sievin Kenkäkangas | <input type="radio"/> Sievin Vääräjoki |
| <input type="radio"/> Toholammen Toholampi Lestijärvi B | <input type="radio"/> muu, mikä: _____ |

Sijaitseeko joku suunnitelluista tuulivoimapuiston alueista arviosi mukaan näkö- tai kuuloetäisyydellä vakituiselta tai vapaa-ajanasunnoltasi?

- | | |
|---|--|
| <input type="radio"/> kyllä, näköetäisyydellä | <input type="radio"/> kyllä, kuuloetäisyydellä |
| <input type="radio"/> ei | <input type="radio"/> en osaa sanoa |

Mikäli vastasit ”kyllä ...”, mikä/mitkä tuulivoimapuiston alueista (voit valita useamman):

- | | |
|---|--|
| <input type="radio"/> Kiiskineva | <input type="radio"/> Pikku Kivineva |
| <input type="radio"/> Rauranselkä | <input type="radio"/> Haapajärven Karvosenkangas |
| <input type="radio"/> Haapajärven Pajuperänkangas | <input type="radio"/> Lestijärven 44 |
| <input type="radio"/> Lestijärven 45 | <input type="radio"/> Lestijärven 98 |
| <input type="radio"/> Lestijärven Iso Korteneva | <input type="radio"/> Lestijärven Toholampi Lestijärvi A |
| <input type="radio"/> Pihtiputaan Kettukangas-Hanhikangas | <input type="radio"/> Pyhäjärven Moskuankangas |
| <input type="radio"/> Sievin Kenkäkangas | <input type="radio"/> Sievin Vääräjoki |
| <input type="radio"/> Toholammen Toholampi Lestijärvi B | <input type="radio"/> muu, mikä: _____ |

Käytätkö jotain suunnitelluista tuulivoimapuiston alueista esim. virkistykseen tai muuhun toimintaan?

- | | |
|--|--|
| <input type="radio"/> kyllä, päivittäin | <input type="radio"/> kyllä, viikoittain |
| <input type="radio"/> kyllä, kuukausittain tai harvemmin | <input type="radio"/> en |

Mikäli vastasit ”kyllä ...”, mitä tuulivoimapuiston alueista (voit valita useamman):

- | | |
|---|--|
| <input type="radio"/> Kiiskineva | <input type="radio"/> Pikku Kivineva |
| <input type="radio"/> Rauranselkä | <input type="radio"/> Haapajärven Karvosenkangas |
| <input type="radio"/> Haapajärven Pajuperänkangas | <input type="radio"/> Lestijärven 44 |
| <input type="radio"/> Lestijärven 45 | <input type="radio"/> Lestijärven 98 |
| <input type="radio"/> Lestijärven Iso Korteneva | <input type="radio"/> Lestijärven Toholampi Lestijärvi A |
| <input type="radio"/> Pihtiputaan Kettukangas-Hanhikangas | <input type="radio"/> Pyhäjärven Moskuankangas |
| <input type="radio"/> Sievin Kenkäkangas | <input type="radio"/> Sievin Vääräjoki |
| <input type="radio"/> Toholammen Toholampi Lestijärvi B | <input type="radio"/> muu, mikä: _____ |

Mikäli vastasit ”kyllä ...”, mihin tarkoitukseen olet käyttänyt tuulivoimapuiston alueita? (voit valita useamman)?

- ulkoiluun (esim. retkeily, kävely, pyöräily, hiihto)
- keräilyyn (marjastus, sienestys tms. luonnontuotteiden hyödyntäminen)
- luonnon tarkkailuun
- metsästyksen
- kalastukseen
- moottorikelkkailuun tai muuhun moottorikulkuneuvoilla kulkemiseen
- läpikulkuun
- metsätalouteen
- maanviljelyyn
- muuhun, mihin: _____

Voit tarkentaa vastaustasi halutessasi:

Onko jotain muita vaikutuksia, mitä arvelet tuulivoimapuistolla olevan ja joita tulisi arvioida?

Onko sinulla muuta tuulivoimaan liittyvää palautetta?

Kiitoksia vastauksistasi!

Kyselyn vastaukset käsitellään luottamuksellisesti.

Jokainen vastaus on tärkeä!

